



FUNDACIÓN CONCO
CONSERVACIÓN Y COMUNIDAD
KANAN CHE

PROGRAMA INTEGRAL PARA SALVAGUARDAR
LA SELVA CAMPECHANA

CIUDAD DE MÉXICO, MÉX.



PROPUESTA DE
CONSTRUCCIÓN DE LA CASETA

Mensura de Hecelchakán

SEMABICCE,
GOBIERNO DE CAMPECHE
Y CONANP

SILVITUC

CAMPECHE

MÉXICO



Balam Kin - Balam Kú

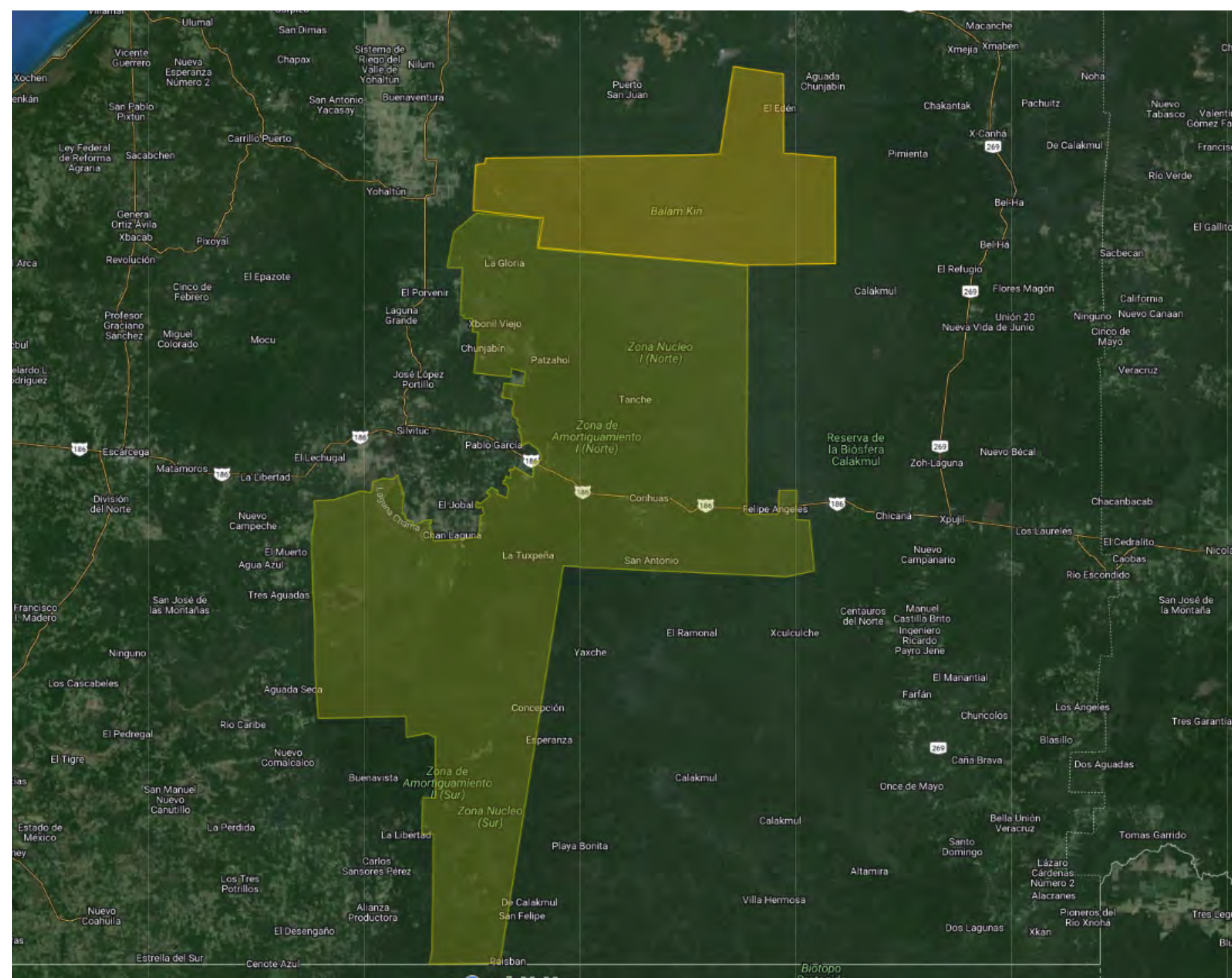

CUBRIENDO UNA EXTENSIÓN
TERRITORIAL DE APROXIMADAMENTE
5,800 km²

A PESAR DE LOS ENORMES
ESFUERZOS DE CONSERVACIÓN
HECHOS POR LA COMISIÓN
NACIONAL DE ÁREAS NATURALES
PROTEGIDAS (CONANP), LA FALTA
DE PRESUPUESTO HA CAUSADO
QUE LA RESERVA NO ESTÉ
PROTEGIDA DEBIDAMENTE.

RECIENTEMENTE, SE HA DESIGNADO A LAS
RESERVAS ESTATALES BALAM KIN - BALAM KÚ
COMO RESERVAS FEDERALES



CAMPOS GANADEROS

LA FRONTERA ENTRE LA RESERVA Y EL ÁREA DE PRODUCCIÓN AGROPECUARIA NO ESTÁ CLARAMENTE SEÑALADA. LOS POBLADORES QUEMAN PASTO QUE SIRVE PARA EL GANADO, PERO LO HACEN A COSTA DE TERRITORIO CLAVE PARA LA CONSERVACIÓN.



HORNOS DE CARBÓN

EXISTE UNA GRAN DEMANDA DE CARBÓN VEGETAL. A FALTA DE PERSONAL PARA HACER VALER LA LEY, DESCONOCIMIENTO DE LA FRONTERA Y FALTA DE OPORTUNIDADES, LOS POBLADORES CREAN HORNOS Y ARRASAN CON GRANDES EXTENSIONES DE TIERRA DENTRO DE LA RESERVA.



TALA Y CAZA

LA FALTA DE PROTECCIÓN O DE LA MÍNIMA SEÑALIZACIÓN DEJA ABSOLUTAMENTE VULNERABLE LA FLORA Y FAUNA. NO EXISTE NADA QUE PROTEJA A LAS ESPECIES EN PELIGRO DE EXTINCIÓN.

Propuesta



- CONSTRUIR LA SEGUNDA DE SEIS CASETAS PARA DELIMITAR LA FRONTERA
- INFORMAR DE LAS ACTIVIDADES PERMITIDAS Y LAS PROHIBIDAS
- FRENAR EL AVANCE AGROPECUARIO

18.39605167° N, 90.43511667° W



Laguna Choncopo

Cenotes Choncopo
Cerrado temporalmente

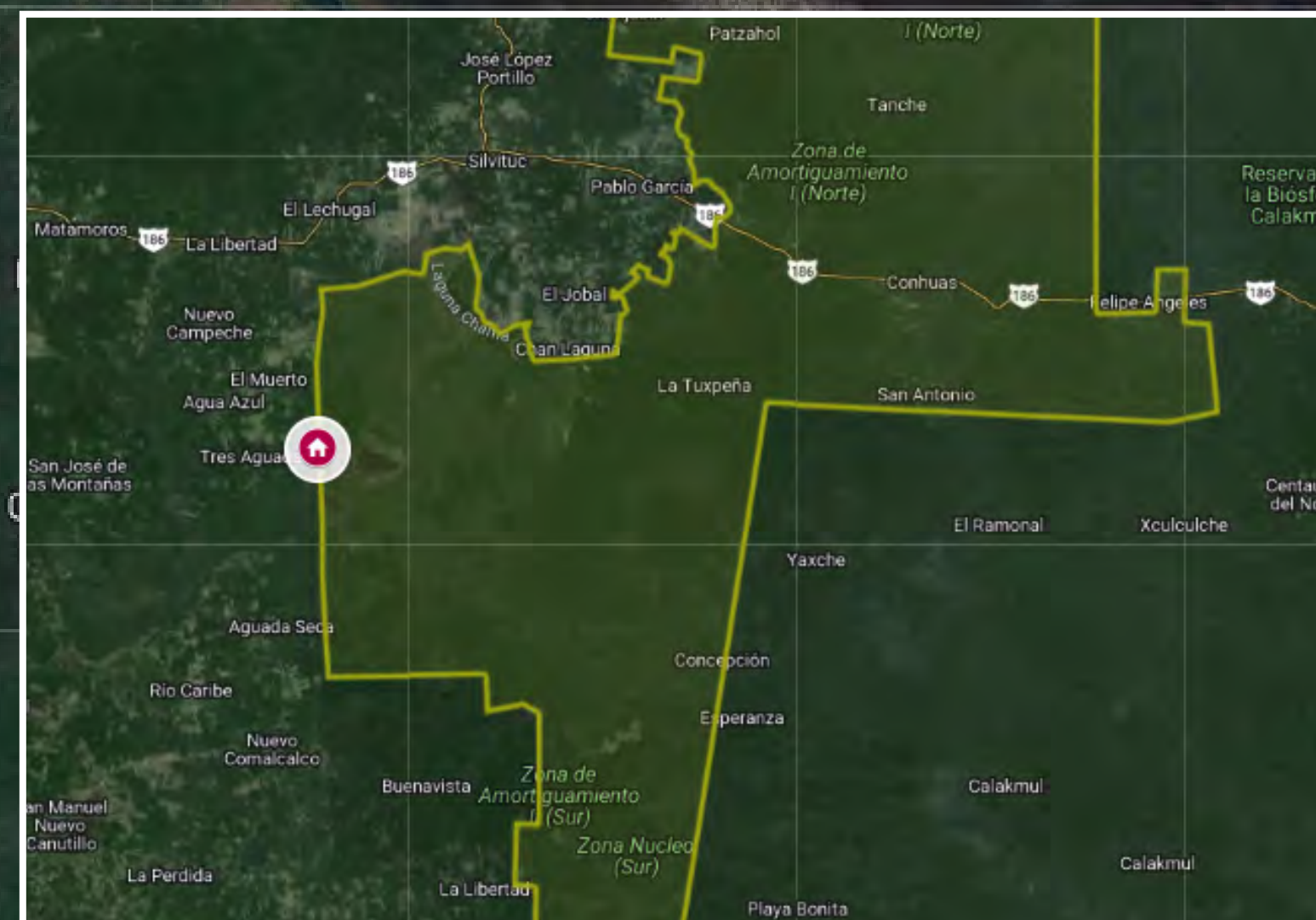



¿POR QUÉ ESTA UBICACIÓN?

NO HAY NADA NI NADIE QUE INFORME DÓNDE EMPIEZA LA RESERVA EN ESTA ZONA, LA POBLACIÓN AUMENTA Y AMENAZA LA SELVA. SE NECESITA PONER UN ALTO PARA DESPUÉS PROPONER NUEVAS FORMAS DE SUSTENTO.

¿POR QUÉ ES IMPORTANTE EVITAR LA CONTINUA INVASIÓN DE LAS RESERVAS BALAM KIN - BALAM KÚ?

115,658 HA

EL ÁREA DE PROTECCIÓN DE FLORA Y FAUNA BALAM KIN, CON 115,658 HA ALBERGA CINCO ECOSISTEMAS DE SELVAS

5 ecosistemas

QUE SON EL HÁBITAT DE MÁS DE 613 ESPECIES DE FLORA Y FAUNA

613 especies

ENTRE LAS QUE DESTACAN SELVAS DE GUAYACÁN Y DESPEINADA; LA PRESENCIA DEL TAPIR, GUAJOLOTE OCELADO, EL LORO YUCATECO, ENTRE OTRAS



EN LA RESERVA DE
LA BIÓSFERA
DE BALAM KÚ, CON
463,441 HA

SILVITUC



EXISTEN
7 tipos de vegetación
ENTRE LAS QUE DESTACAN
LAS SELVAS Y HUMEDALES
CONOCIDAS COMO AGUADAS

CAMPECHE



HÁBITAT DE MÁS DE
1,750 especies
COMO EL MONO AULLADOR
Y MONO ARAÑA, PECARÍ DE
LABIOS BLANCOS, Y EL
ÁGUILA ELEGANTE

MÉXICO



Por qué



TENEMOS QUE PROTEGER
NUESTRA SELVA ANTES DE
QUE SEA DEMASIADO TARDE.

SILVITUC



AQUÍ Y AHORA ES DONDE
CAMBIAMOS ESTA
HISTORIA, ESTA CASETA
ES DONDE FIJAMOS
NUESTRA POSTURA.

CAMPECHE



ES MOMENTO DE
AYUDAR A QUE LA
JUNGLA RECUPERE
SU TERRITORIO.

MÉXICO

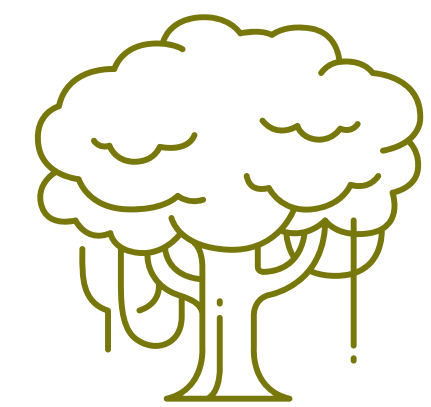

PLAN A LARGO PLAZO

ACTIVAR DIVERSOS PROGRAMAS QUE PERMITAN A LOS POBLADORES VIVIR EN PRÓSPERA ARMONÍA CON LA NATURALEZA POR MEDIO DE OFICIOS QUE CONTIBUYAN A LA MISMA: APICULTURA, SILVICULTURA, TURISMO, ETC.



Plan integral de conservación

EL PLAN INTEGRAL DE
CONSERVACIÓN PROPUESTO
POR FUNDACIÓN CONCO
CONSTA DE 3 FASES



GPS

Sueldo de 4 Guardaselvas por 1 año
\$504,000

Equipamientos completo para cada Guardaselva
\$67,000

Construcción y acondicionamiento caseta
\$250,000

Cámaras de vigilancia
\$7,600



Drones de última generación
\$8,500

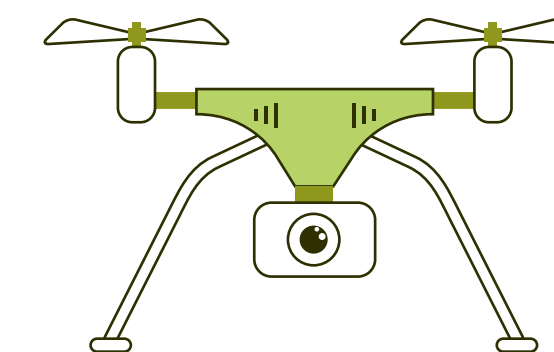

Señalética
\$10,000



Equipo de internet con antena satelital y un año de servicio
\$24,500

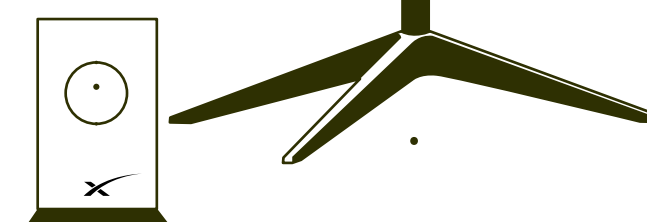

Dos cuatrimotos **\$130,000**

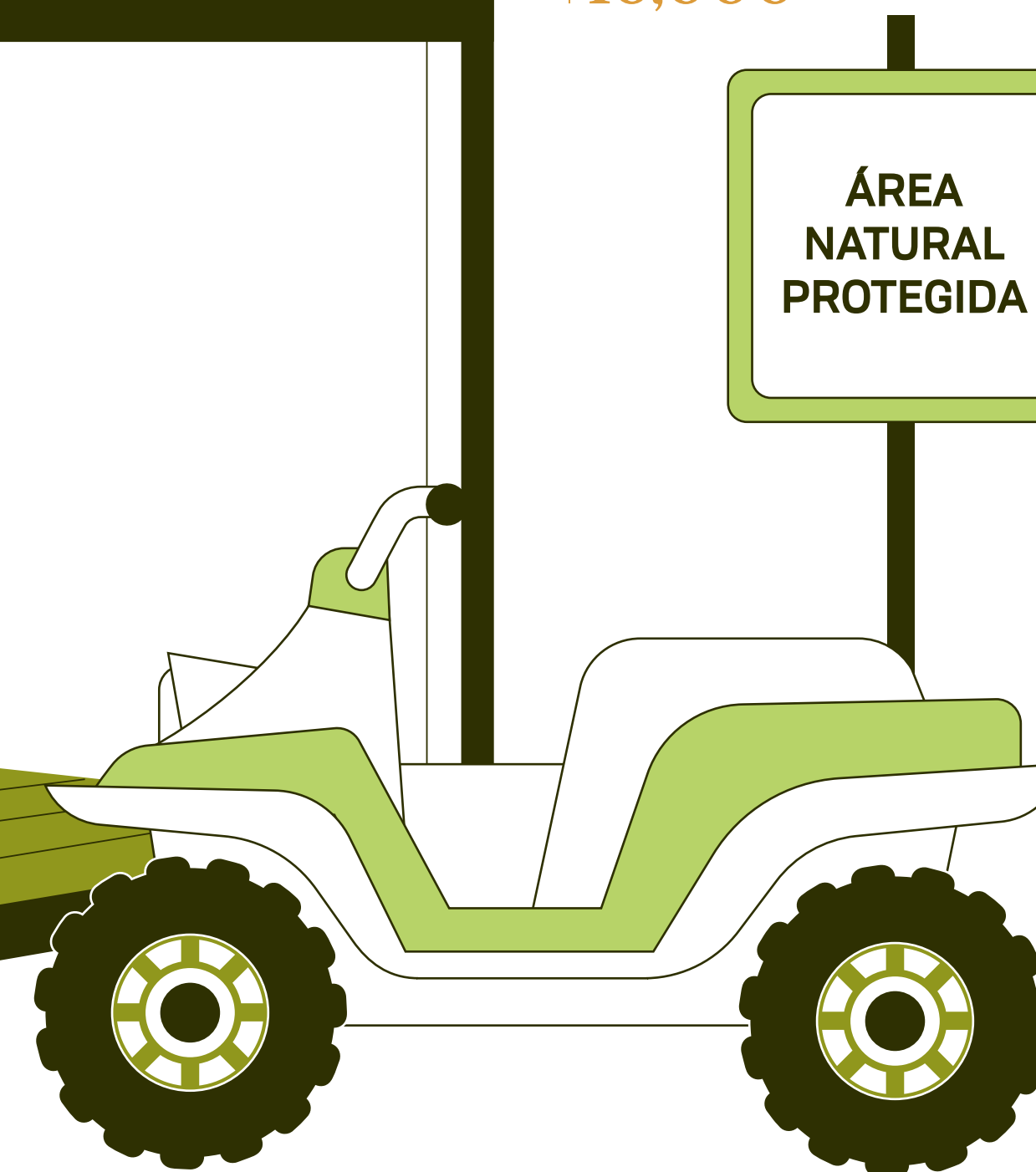



FASE 1

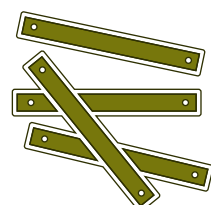

CONSTRUCCIÓN E IMPLEMENTACIÓN DE LA SEGUNDA CASETA, QUE DELIMITE Y FRENE EL AVANCE DE LA DEVASTACIÓN.

DURACIÓN:
12 meses

INVERSIÓN
\$1,000,000 MXN

FASE 2

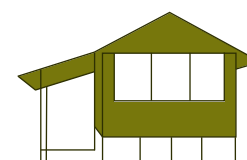

CONSTRUCCIÓN E IMPLEMENTACIÓN DE 3 CASETAS DISTRIBUIDAS EN LAS 50 MIL HA DE LAS RESERVAS PARA LA ACTIVACIÓN DEL PLAN DE PROTECCIÓN Y VIGILANCIA EN CONJUNTO CON LA SEMABICCE.

DURACIÓN:
12 meses

INVERSIÓN
\$1,800,000 MXN

FASE 3



IMPLEMENTACIÓN DEL PROGRAMA DE PROTECCIÓN Y RESGUARDO DE LA BIODIVERSIDAD EN ESTA ZONA EN CONJUNTO CON LA SEMABICCE.

DURACIÓN:
12 meses

INVERSIÓN
\$600,000 MXN

CIUDAD DE MÉXICO, MÉX.

FUNDACIONCONCO.ORG



Con tu donativo, podemos seguir protegiendo
la selva Campechana. ¡Gracias!